

MODULINO  
n. 119. rec. 487



MINISTERO DELLE FINANZE  
DIREZIONE GENERALE DEL CATASTO E DEI SS.TT.EE.  
**CATASTO EDILIZIO URBANO** (RDL 13-4-1939, n. 652)

MOD. BN (CE)

LIRE  
385

Planimetria di u.l.u. in Comune di TORRICELLA via IV. NOVEMBRE civ. ....

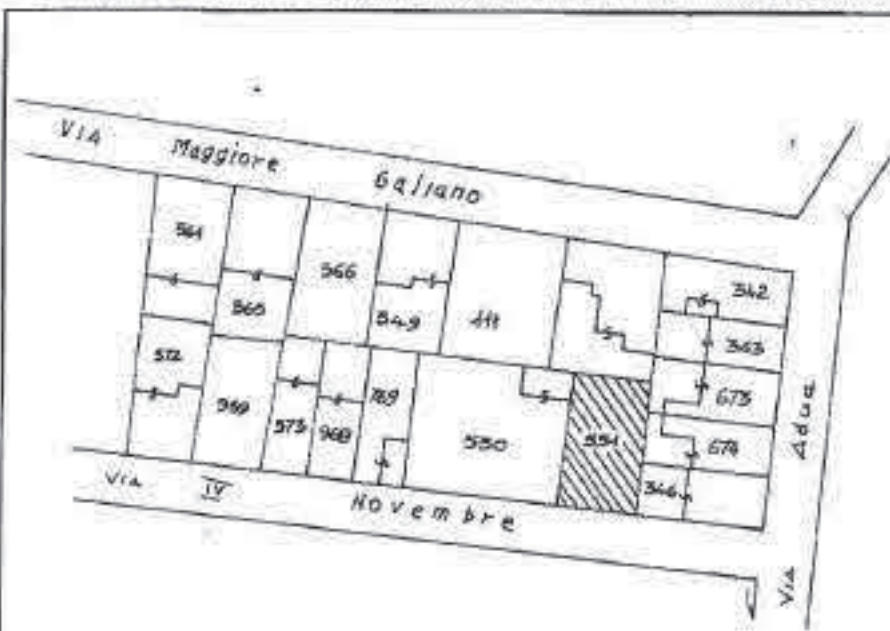

PLANIMETRIA  
SCALA 1:1000

F.8 P.LA 551

PIANO TERRA

- 1 SALONE PUBBLICO
- 2 UFFICIO
- 3 BAGNI
- 4 ARCHIVIO
- 5 DEPOSITI

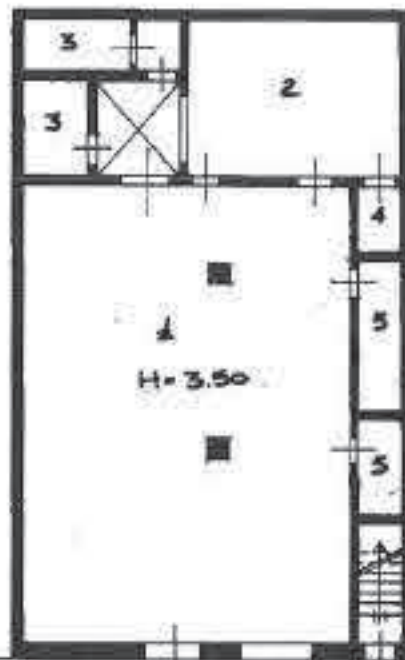

ORDINE INGEGNERI PROVINCIA TARANTO	
Dott. Ing. <b>PESCHIULLI Giulio</b> n° 3382	Sezione A Settore: Civile e Ambientale Tedeschini Dell'Informazione

1863000 - SEGNATA A PENNA  
L.07.10.00

ORIENTAMENTO



SCALA DI 1:200

Via IV Novembre  
*[Signature]*

Compilata dal **GIORGIO FANELLI EMIDIO**  
(Titolo, cognome e nome)

RESERVATO ALL'UFFICIO



10746  
28 DIC 1993

Dichiarazione di N.C.   
Denuncia di variazione   
Data di presentazione: 28/12/1993  
Formato di acq.: A4

Inscritto al ruolo del **GEOMETRA**  
Data: 13/05/2022 - N. pratica TA0037731/2022 - Richiedente: GIANNUZZI VITTORIA COSIMA - I  
Sch. 685  
data ..... Firma *[Signature]*

Catasto di Firenze - Sezione di Torricella (12060) - Comune di Torricella (12060) - Foglio 8 Preceda 551 Edizione 1993